

II
Seznam souřadnic (S-JTSK)
Číslo bodu Souřadnice pro zápis do KN

Číslo bodu	Y	X	Kód kv.	Poznámka
417-30	586810.98	1064727.89	8	kolík
417-32	586756.91	1064729.38	8	kolík
417-33	586779.14	1064729.79	8	kolík
442-693	586889.66	1064723.23	8	kolík
455-503	586888.31	1064720.61	8	kolík
455-529	586874.80	1064728.10	8	kolík
455-544	586871.26	1064726.28	8	kolík
455-601	586850.56	1064733.55	8	kolík
455-620	586843.81	1064734.11	8	kolík
455-629	586834.09	1064731.30	8	kolík
455-631	586833.78	1064728.81	8	kolík
455-655	586818.37	1064730.97	8	kolík
455-698	586798.79	1064728.62	8	kolík
455-720	586791.80	1064732.16	8	kolík
455-802	586758.27	1064732.71	8	kolík
15	586811.81	1064731.26	8	kolík
21	586770.25	1064733.12	3	véc.br.-průsečík
22	586764.07	1064729.51	8	véc.br.-průsečík
23	586761.26	1064731.10	3	véc.brēm.
24	586764.22	1064732.92	3	véc.br.-průsečík
25	586761.03	1064729.46	8	véc.br.-průsečík
26	586759.42	1064717.84	8	véc.br.-průsečík
27	586760.71	1064727.09	8	véc.br.-průsečík
28	586762.81	1064720.47	8	véc.br.-průsečík
29	586762.38	1064717.36	8	véc.br.-průsečík
30	586763.50	1064725.41	8	véc.br.-průsečík
31	586881.78	1064723.77	3	mezník
32	586885.03	1064726.63	3	mezník
33	586762.71	1064732.86	3	mezník
34	586762.74	1064729.49	3	mezník
35	586779.40	1064733.44	3	mezník
36	586762.72	1064731.99	8	véc.brēm.-průsečík

II
142/1

142/5

142/6

1216/94

121/3

II
142/3

Zamberk 4-2/14
Zamberk 4-2/13

II
121/1

II
120/3

II
119/1

II
119/2

II
119/3

II
115

II
144/2

II
112

44

1255

32

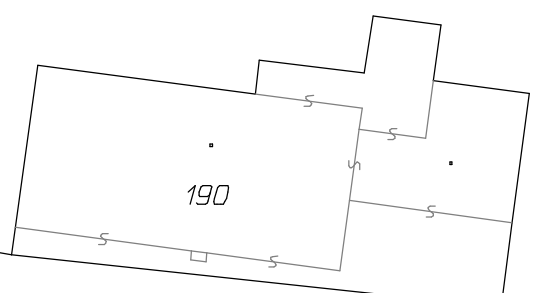

190

1216/95

II
107/1

II
107/2

II
105

1216/96

1216/97

1160/1

II
108

II
109

43

II
110/1

Zamberk 4-2/14
Zamberk 4-2/13

46

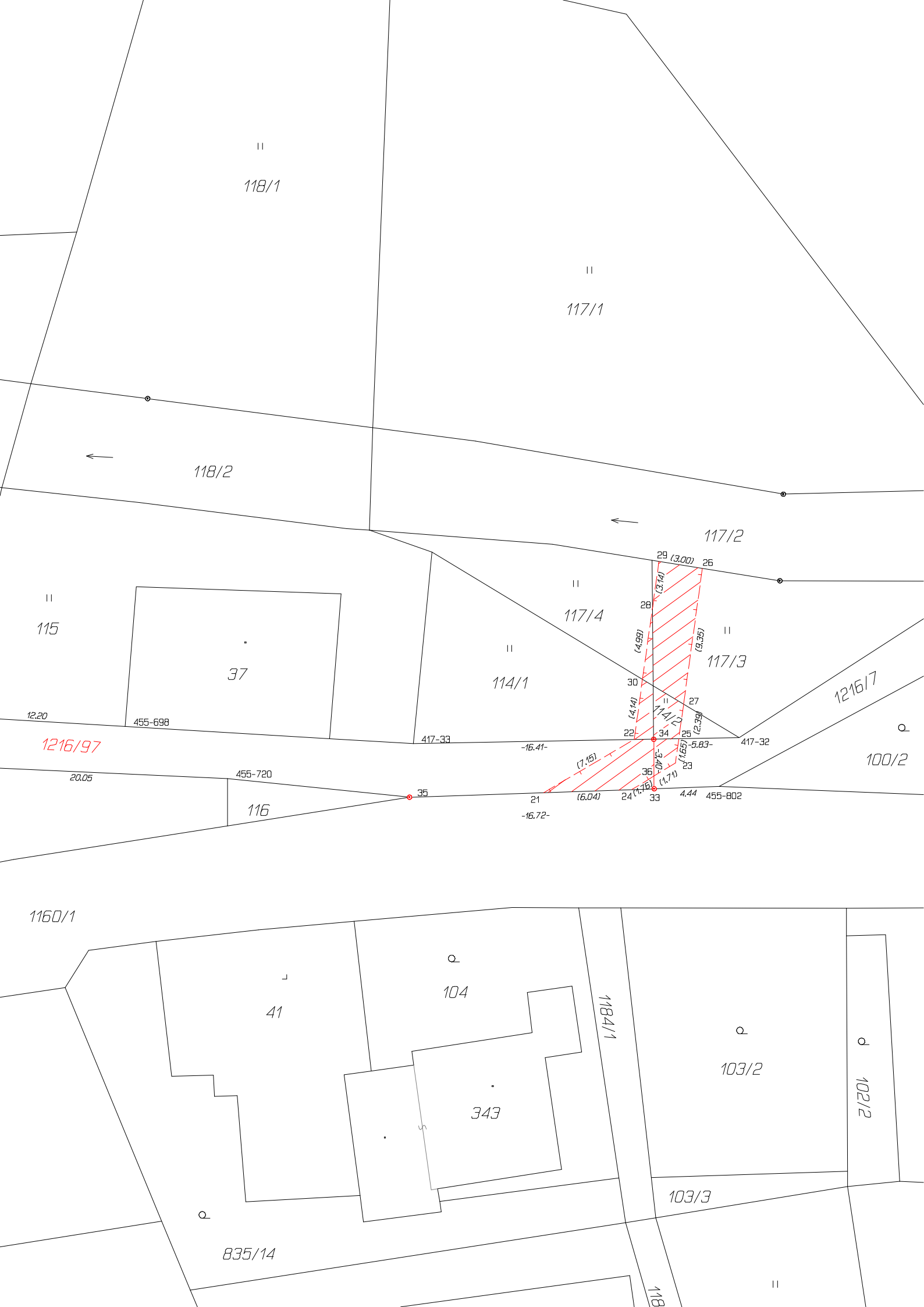

VÝKAZ DOSAVADNÍHO A NOVÉHO STAVU ÚDAJŮ KATASTRU NEMOVITOSTÍ															
Dosavadní stav						Nový stav									
Označení pozemku parc. číslem	Výměra parcely		Druh pozemku Způsob využití	Označení pozemku parc. číslem	Výměra parcely		Druh pozemku Způsob využití	Typ stavby Způsob využití	Zpús. určení výměr	Porovnání se stavem evidence právních vztahů					
	ha	m ²			ha	m ²				Díl přechází z pozemku označeného v katastru nemovitostí	dřívější poz. evidenci	Číslo listu vlastnictví	Výměra dílu		Označení dílu
107/2	4	17	travní p.	107/2	4	17	travní p.		0	117/3 117/4	70 180 10001 180 10001 180 70 269 269 10001 10001 10001 10001 10001 10001 10001 269				
114/1	1	33	travní p.	114/1	1	33	travní p.		0						
114/2		8	travní p.	114/2		8	travní p.		0						
116		23	travní p.	116		23	travní p.		0						
117/3									0						
117/4									0						
121/1	7	26	travní p.	121/1	7	26	travní p.		0						
142/3	4	39	travní p.	142/3	4	39	travní p.		0						
144/2	2	54	travní p.	144/2	2	54	travní p.		0						
1160/1	67	87	ostat. pl. ostat. komunikace	1160/1	67	87	ostat. pl. ostat. komunikace		0						
1216/7	5	68	ostat. pl. jiná plocha	1216/7		96	ostat. pl. jiná plocha		0			1216/7	10001		96
				1216/94		1	ostat. pl. jiná plocha		0			1216/7	10001	1	45
				1216/95		1	ostat. pl. jiná plocha		0			1216/7	10001	1	24
				1216/96		55	ostat. pl. jiná plocha		0			1216/7	10001		55
				1216/97		1	ostat. pl. jiná plocha		0	1216/7	10001	1	48		
1255	2	70	ostat. pl. jiná plocha	1255	2	70	ostat. pl. jiná plocha		0		269				
	96	25			96	25									

Oprávněný: viz. smlouva

Druh věcného břemene: právo vstupu a vjezdu pro údržbu, provoz a odstraňování poruch trasy kanalizace

Zpřesnění geometrického a polohového určení pozemků podle § 50 odst.1 písm. a) katastrálního zákona navržené v tomto geometrickém plánu lze v katastru nemovitostí provést jen na základě souhlasného prohlášení.

GEOMETRICKÝ PLÁN pro rozdělení pozemku, vymezení rozsahu věcného břemene k části pozemku, průběh vytyčené hranice pozemků, průběh vlastnický zpřesněné hranice pozemků	Geometrický plán ověřil úředně oprávněný zeměměřický inženýr:		Stejnopis ověřil úředně oprávněný zeměměřický inženýr:		
	Jméno, příjmení:	Ing. Milan Dvořák		Jméno, příjmení:	
	Číslo položky seznamu úředně oprávněných zeměměřických inženýrů:	161/95		Číslo položky seznamu úředně oprávněných zeměměřických inženýrů:	
	Dne:	14.5.2019	Číslo:	686/2019	Dne:
Náležitostmi a přesností odpovídá právním předpisům.			Tento stejnopis odpovídá geometrickému plánu v elektronické podobě uloženému v dokumentaci katastrálního úřadu.		
Vyhotovitel: GEODET.ka s.r.o. Kostelní 1257 564 01 Žamberk	Katastrální úřad souhlasí s očíslováním parcel.				Ověření stejnopisu geometrického plánu v listinné podobě.
Číslo plánu: 515-139/2018					
Okres: Ústí nad Orlicí					
Obec: Těchonín					
Kat. území: Těchonín					
Mapový list: KMD Žamberk 4-2/13,14					
Dosavadním vlastníkům pozemků byla poskytnuta možnost seznámit se v terénu s průběhem navrhovaných nových hranic, které byly označeny předepsaným způsobem: viz. seznam souřadnic					